



Politécnico
Los Alpes

17
años

Plan Premium

Modelo Presencial Asistido por Tecnologías PAT

PreICFES - Saber 11° + Ciclo de Profundización

El **Plan Premium** te prepara para que ingreses a la Universidad Nacional, con las herramientas que necesitas para afrontar los primeros semestres de tu carrera*

*Puedes seleccionar entre: PreCiencias de la Salud, PreIngeniería y Ciencias Básicas, PreDiseño y Artes o PreCiencias Económicas, Sociales y Humanas.



Nuestra Metodología Académica está diseñada para acompañarte desde el inicio de tu preparación, creando estrategias prácticas como: simulacros, parciales y solución de preguntas del Examen en todas las clases.

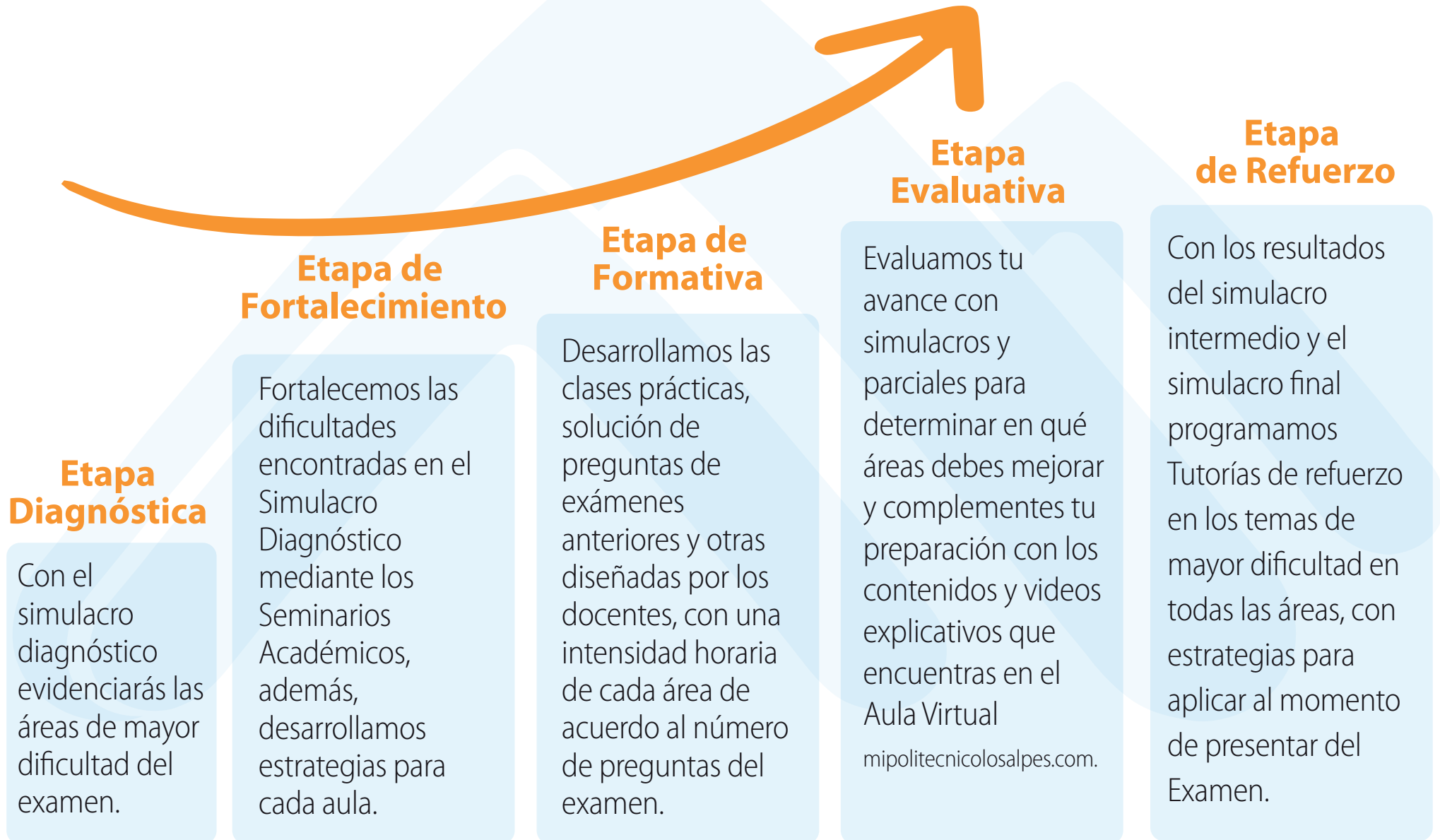

Ciclo PreICFES - Saber 11°

Ciencias Naturales Biología - Física - Química

Uso Comprensivo del Conocimiento Científico
Explicación de Fenómenos
Indagación Científica

Lectura Crítica

Identificación y comprensión de contenidos explícitos de un texto
Cómo se articulan las partes de un texto para darle un sentido global
Reflexionar a partir de un texto y evaluar su contenido

Ciencia, Tecnología y Sociedad

Temas científicos de actualidad local y global que permiten el desarrollo de un pensamiento crítico y de un sentido de responsabilidad cívica frente a la ciencia y la tecnología, permitiendo determinar el nivel y tipo de impacto sobre la comunidad y la humanidad en general

Ciencias Sociales y Competencias Ciudadanas

Pensamiento Social
Interpretación y Análisis de Perspectivas
Pensamiento Sistémico y Reflexivo

Matemáticas

Interpretación y Representación
Formulación y Ejecución
Razonamiento y Argumentación

Inglés

Marco de referencia europeo del manejo en habla, escritura y escucha en inglés: A-, A1, A2, B1 y B+

La estructura académica podrá ser modificada por el Consejo Institucional por cambios en el Examen ICFES-Saber 11°.

Ciclo de Profundización

PreCiencias de la Salud

- ▶ Bioquímica
- ▶ Microbiología
- ▶ Histología
- ▶ Fisiología y Anatomía
- ▶ Patología
- ▶ Primeros Auxilios
- ▶ Comprensión y Producción de textos
- ▶ Salud Pública (Virtual)

PreIngeniería y Ciencias Básicas

- ▶ Química
- ▶ Matemáticas
- ▶ Análisis y solución para ejercicios de física aplicada
- ▶ Programación
- ▶ Modelado 3D
- ▶ Comprensión y Producción de textos
- ▶ Introducción a la Ingeniería (Virtual)

PreDiseño y Artes

- ▶ Ilustración
- ▶ Fotografía y Video
- ▶ Historia del Arte
- ▶ Modelado 3D
- ▶ Programación
- ▶ Comprensión y Producción de textos
- ▶ Introducción a las Artes y el Diseño (Virtual)

PreCiencias Económicas, Sociales y Humanas

- ▶ Matemáticas y Estadística
- ▶ Lógica y Argumentación
- ▶ Historia Política y Socioeconomía
- ▶ Economía
- ▶ Sociopolítica
- ▶ Ética y Filosofía
- ▶ Demografía y Geografía

La estructura académica podrá ser modificada por el Consejo Institucional.

Te brindaremos valores agregados sin costo adicional, como herramientas complementarias de preparación y fortalecimiento de tu aprendizaje en cada etapa del programa.



Constancia de Asistencia

Que puedes solicitar al finalizar el programa si asististe mínimo al 90% de tus horas de clase, y realizaste todos los simulacros y parciales.



Seminario de Orientación Vocacional

Te ayuda a tomar una decisión asertiva frente a la elección de tu carrera profesional.



Tutorías de Refuerzo

Si en el simulacro intermedio evidencias falencias académicas, programaremos tutorías de refuerzo en las áreas que requieras.



Horario de Atención Docente

Resuelve tus dudas con nuestros docentes en los horarios de atención de cada área de lunes a viernes.



MasterClass Los Alpes

A través de nuestra Aula Virtual, con temas pensados en fortalecer tus conocimientos en todas las áreas.



Seminario Conoce el Examen ICFES - Saber 11°

Conoce la estructura del examen, número y tipo de preguntas, número de sesiones, competencias que se evalúan en cada área e interpretación de los resultados.

*En el primer semestre las *Transmisiones en Vivo del MasterClass Los Alpes* y el *Horario de Atención Docente*, se programan desde el segundo domingo de febrero y hasta la fecha del examen, para segundo semestre se programan desde el segundo domingo de julio y hasta la fecha del examen. Las *Transmisiones en Vivo del MasterClass Los Alpes* entre lunes y viernes entre las 5:00 p.m. y las 6:00 p.m. y el *Horario de Atención Docente* entre lunes y viernes entre las 8:00 a.m. y las 6:00 p.m.



Seminario Matemáticas Básicas

Domina todos los temas de esta materia entendiendo los aspectos básicos de las matemáticas.

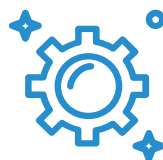

Seminario Fundamentos de Física

Domina los fundamentos de esta área para incrementar tu puntaje en el examen.



Seminario de Manejo de Ansiedad y Estrés

Con herramientas basadas en el modelo de la programación neurolingüística para que implementes estrategias que te permitan afrontar momentos de presión al presentar pruebas.



Seminario Estrategias para presentar un examen

Te brinda estrategias para que tengas en cuenta antes, durante y después del examen y distribución del tiempo.



Seminario Aprende a Concentrarte

Mejorar tu nivel de atención y retención de la información que necesitas al estudiar o presentar un examen.



Cátedra de Vida Universitaria

Orienta y fortalece la transición académica de la secundaria a la vida universitaria, a través de un acercamiento a tópicos académicos y socioculturales más importantes de las universidades en el país, brindando herramientas para afrontar los retos que implica ser estudiante universitario.



Seminario Hábitos de Estudio

Aprende a adoptar prácticas en tu vida diaria para optimizar tu desempeño y resultados académicos.

¿Cómo matricarte en el Politécnico Los Alpes?

Lee con atención y sigue estos 3 pasos para matricarte

Paso 1

Consulta la estructura académica, metodología y beneficios que brinda el Politécnico Los Alpes sin costo.

Paso 2

Realiza la inscripción:

AQUÍ

Al finalizar **descarga los 3 documentos** que se generan en formato pdf.

Paso 3

Realiza el pago y formalización de la matrícula siguiendo las instrucciones del **Instructivo de Matrícula** que se genera al finalizar la inscripción. Después de realizar el pago envía los siguientes documentos al correo **admisiones@politecnicosalpes.com:**

- Formato de matrícula (se genera al realizar la inscripción y no es necesario firmarlo).
- Comprobante de pago.
- Foto del documento de identidad del estudiante por las dos caras.

En 3 días hábiles te enviaremos un correo de confirmación y el **Comprobante de Matrícula**.

Medios de pago

1 Por consignación o transferencia:

Bre-B

Transferencia **sin costo a la llave 0060181609** a nombre de **Grupo Educativo Los Alpes**



Con el **QR**

Grupo Educativo Los Alpes
Cód. Comercio: 960181609



NEQUI

DAVI bank

DAVIbank a la Cuenta Corriente **No. 1004911942** a nombre de **Politécnico Los Alpes Nit. 9003006832**

2 Por internet: cuenta de ahorros, corriente o tarjeta de crédito:



VISA



Paga AQUÍ

3 En nuestra sede:

Pago en efectivo



Pago con Datáfono

